

INAUGURATION DU QUARTIER DE
PONT-ROUGE

VENREDI 30 ET SAMEDI 31 AOÛT 2024

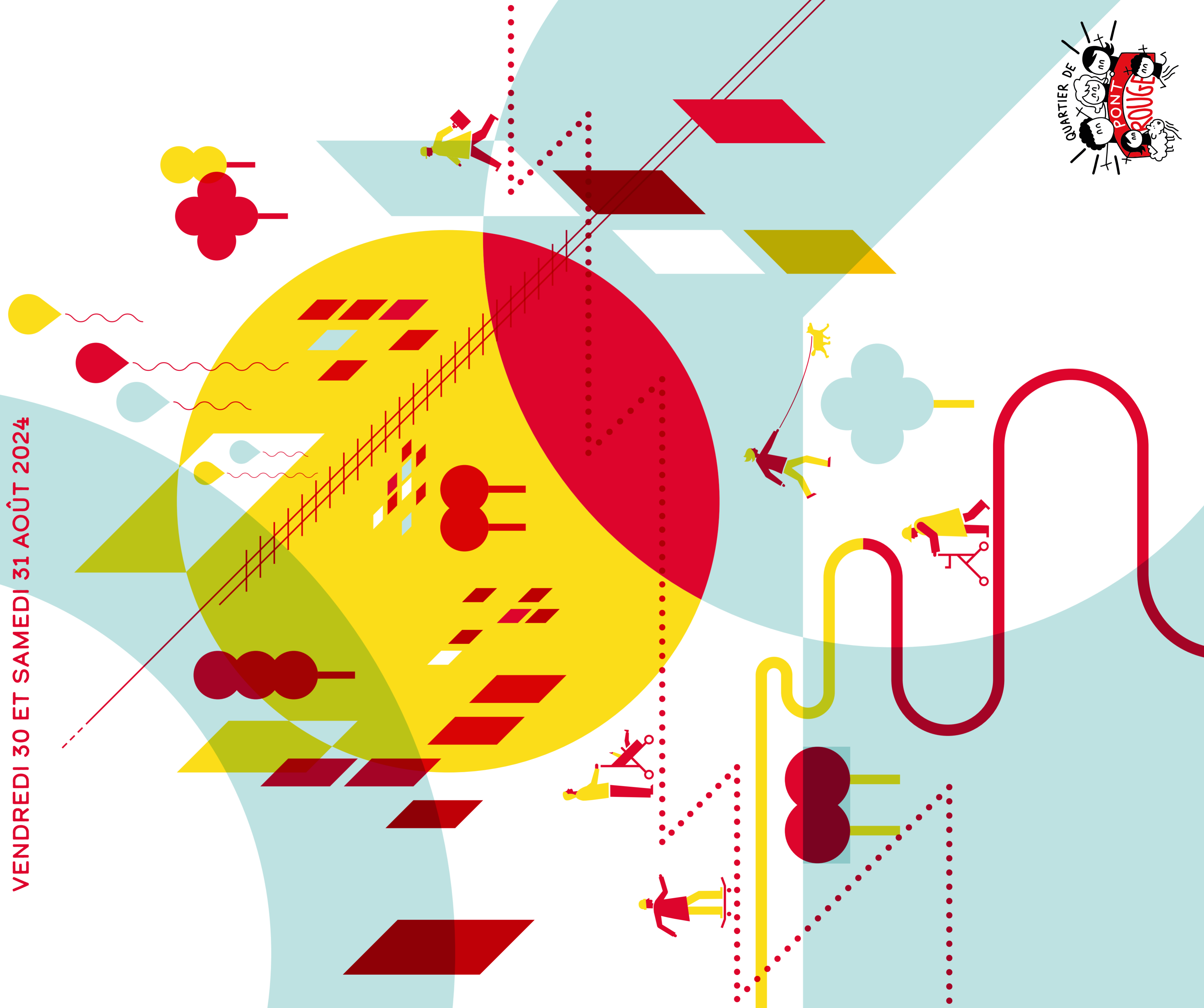

L'ensemble des propriétaires, actrices et acteurs du quartier de Pont-Rouge ont le plaisir de vous convier à son inauguration le vendredi 30 et le samedi 31 août 2024.

PROGRAMME

Vendredi 30 août

16h30 Allocutions de:
Madame Sylvie Fischer
 Présidente de l'association de quartier Adret Voies Vives (AVV)

Madame Salima Moyard
 Maire de la Ville de Lancy

Monsieur Antonio Hodgers
 Conseiller d'État en charge du Département du territoire (DT)

17h Chant par les élèves de l'école de Pont-Rouge

17h15 Parade festive à travers le quartier

17h45 Spectacle de funambules et apéritif offert sur l'Esplanade de Pont-Rouge

Samedi 31 août

15h-17h Rallye portes ouvertes: partez à la découverte de différents lieux du quartier à l'aide de la carte et participez au quiz afin de remporter l'un des nombreux prix

Dès 15h Stands de restauration et buvette

Dès 15h Animations pour les enfants sur la Place de Pont-Rouge: initiation à la slackline, grands jeux en bois, manège à vélo et maquillage

Dès 17h Spectacles de magie, slackline acrobatique, musiques et danses traditionnelles, et DJ

En savoir + quartier-pont-rouge.ch



RALLYE DÉCOUVERTE

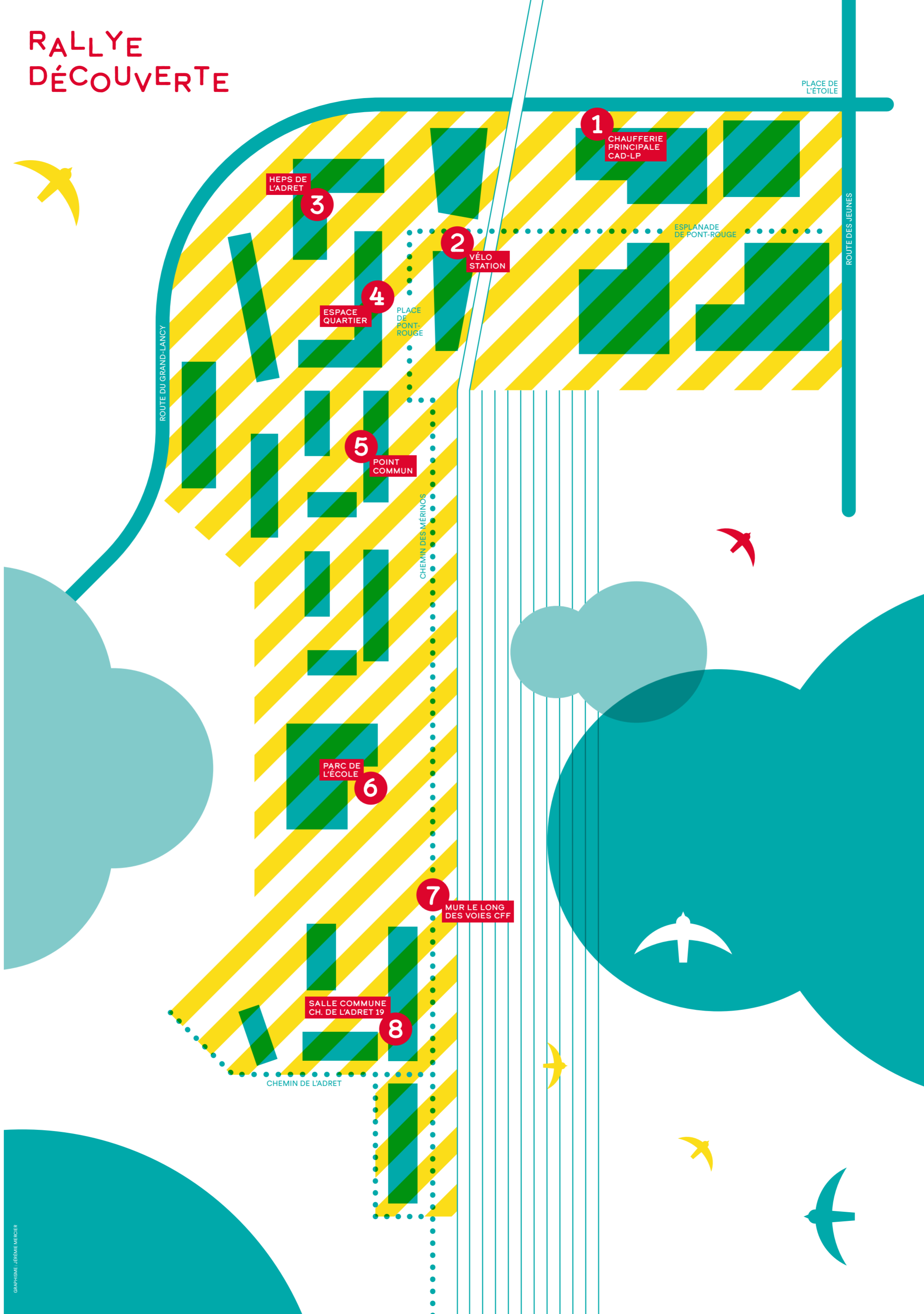

CONCOURS

Participez au quiz en vous rendant sur les différents lieux identifiés sur la carte. Entourez ci-dessous la bonne réponse et obtenez le tampon correspondant.

1 CHAUFFERIE CAD-LP

Combien de bâtiments sont alimentés par la chaufferie CAD-LP?

- a 15
- b 19
- c 21

Que signifie « CAD »?

- a Collectif d'Artisans Décalés
- b Cercle des Agriculteurs Distingués
- c Chauffage à Distance

2 VÉLO STATION

Cette vélo station est la plus grande:

- a de Lancy
- b de Genève
- c de Suisse romande

Combien de places vélos-cargo contient cette vélostation?

- a 10
- b 5
- c 24

3 HEPS DE L'ADRET

Que signifie « HEPS »?

- a Hébergement Élevé de Proximité Spatiale
- b Habiter Exister Partager S'évader
- c Habitat Évolutif Pour Seniors

Que représente le logo du restaurant Adretissimo?

- a Un soleil
- b Une lune
- c Un nuage

4 ESPACE QUARTIER

Quel cours a lieu le mercredi soir?

- a Un cours de salsa
- b Un cours de français
- c Un cours de pilates

Le fameux « Pont Rouge » passait au-dessus de quelle rivière?

- a L'Aire
- b La Drize
- c La Laire

5 POINT COMMUN

D'où vient le nom du chemin des Mérinos?

- a Il y avait une célèbre manufacture de laine mérinos à Lancy.
- b Charles Pictet de Rochemont élevait ses moutons mérinos au même endroit.
- c C'est le nom du premier maire de Lancy.

Quel est le point commun des habitant-es de l'immeuble?

- a Les habitant-es ont entre 22 et 25 ans.
- b Les habitant-es parlent au moins deux langues.
- c Les habitant-es suivent une formation à Genève.

6 PARC DE L'ÉCOLE

À quoi sert une noue paysagère?

- a C'est une zone tampon pour absorber l'eau de pluie.
- b C'est une mare aux canards.
- c C'est un piège à ballons de football.

Combien y a-t-il de miroirs en forme de feuille sur la façade de l'école?

- a 4
- b 6
- c 8

7 MUR LE LONG DES VOIES CFF

Combien y a-t-il de trous dans le mur permettant de voir les voies?

- a 75
- b 100
- c 175

Comment s'appelle le projet d'intervention artistique sur le mur?

- a « Herbes folles »
- b « Roseaux paisibles »
- c « Mikados déliés »

8 SALLE COMMUNE - CH. DE L'ADRET 19

Avant le stade de foot, les voies CFF et le quartier Pont-Rouge, que faisait-on à la Praille?

- a De l'élevage de cochons
- b De la pêche
- c Du maraîchage

Que signifie le terme « Praille »?

- a Prairie fleurie
- b Ensemble de prés
- c Pâturage pour moutons

Nom

Prénom

Tél.

E-mail

Une fois ce bulletin de participation rempli, déposez-le à l'Espace quartier le jour-même. Un tirage au sort sera réalisé sur place à 18h45 avec de nombreux prix à la clé. Bonne chance!

Règlement: Concours organisé par l'ensemble des propriétaires, actrices et acteurs du quartier de Pont-Rouge. Tirage au sort (parmi les bonnes réponses uniquement) le 31 août 2024. Concours limité à une participation par personne et ouvert à toute personne physique. Les données récoltées dans le cadre de ce concours ne sont pas utilisées à des fins commerciales ou marketing. Les résultats et choix ne sont pas contestables, tout recours juridique est exclu. La participation à ce concours implique l'acceptation du présent règlement.



GRAPHISME: JÉRÔME MERCIER